

POKYNY K ZAČIATKU ŠKOLSKÉHO ROKA 2020/2021

DÔLEŽITÉ INFORMÁCIE K OTVORENIU NOVÉHO ŠKOLSKÉHO ROKA 2020/2021

Pokyny riaditeľky
Špeciálnej základnej školy internátnej Fiľakovo
upravujúce organizáciu a podmienky základnej školy, školského klubu detí a školského internátu počas obdobia pri otvorení školského roka 2020/2021
s účinnosťou od 02. septembra 2020 – do 14.09.2020

Riaditeľka školy Mgr. Katarína Šúliová v súvislosti s pandemiou COVID-19 a na základe rozhodnutia Úradu verejného zdravotníctva a MŠVVaŠ SR oznamuje, že upravuje podmienky k otvoreniu školského roka 2020/2021 a k organizácii výchovy a vzdelávania a zároveň vyzýva rodičov k ich dôslednému dodržiavaniu:

- Školský rok sa začína 02. 09. 2020, otvorenie bude v externých priestoroch školy, pri nepriaznivých klimatických podmienkach v triedach školy, **účasť na vyučovaní je pre žiakov povinná.**
- **Rúška v triedach sú pre prvý stupeň SZŠ odporúčané.**
- Pri vstupe do budov špeciálna základná škola **zabezpečí ranný zdravotný filter.**
- **Zákonný zástupca žiaka zodpovedá za dodržiavanie hygienicko-epidemiologických opatrení (nosenie rúška, dezinfekcia rúk, dodržiavanie odstupov).**
- **Pri prvom nástupe žiaka do školy predkladá Zdravotný dotazník (TU STIAHNUŤ) a Vyhlásenie zákonného zástupcu o bezinfekčnosti (TU STIAHNUŤ) pred začiatkom nového školského roka.**
- Po každom prerušení dochádzky **v trvaní viac ako 3 dni predkladá písomné vyhlásenie,** že žiak neprejavuje príznaky prenosného ochorenia a nemá nariadené karanténne opatrenie **(TU STIAHNUŤ).**
- Zákonný zástupca zabezpečí pre svoje dieťa **2 rúška a papierové jednorazové vreckovky.**
- V prípade, že u dieťaťa je **podozrenie alebo potvrdené ochorenie na COVID-19,** bezodkladne zákonný zástupca o tejto situácii **informuje príslušného vyučujúceho a riaditeľku školy.** Takisto bezodkladne nahlási karanténu nariadenú dieťaťu.
- Vyučovanie bude prebiehať **v ucelených triedach,** miestnosti sa nebudú striedať. V triedach bude zabezpečené **časté vetranie. Telovýchovná činnosť** sa bude realizovať len **v exteriéri školy** (školský dvor, športové ihrisko v areáli školského internátu).
- Žiaci 1. stupňa budú **používať rúško** pri vstupe do budovy a pri pohybe na chodbe, v triedach je **odporúčané.**
- Vyučujúci budú žiakov opakovane **upozorňovať** na dodržiavanie hygienických pravidiel.
- Ak **žiak v priebehu dňa** bude mať niektorý z príznakov COVID-19, nasadí si rúško a bude umiestnený **v samostatnej izolačnej miestnosti.** Škola bude kontaktovať zákonných zástupcov, ktorí dieťa bezodkladne vyzdvihnú.
- **Zákonnému zástupcovi,** ani inej osobe **nebude umožnené vstupovať do priestorov školy.** Zákonný zástupca, ktorý príde po žiaka do školy, nevstupuje do priestorov školy, čaká pred vstupným hlavným vchodom. **Odporúčame minimalizovanie zhromažďovania osôb** pred špeciálnou základnou školou.

- Škola zabezpečí **dôkladné čistenie miestností**, v ktorých sa žiaci a pedagogickí zamestnanci budú nachádzať v čase vyučovania. **Upratovanie a dezinfekcia toaliet** bude prebiehať **dvakrát denne**. **Dezinfekcia dotykových plôch, ostatných predmetov a povrchov**, ktoré používa väčší počet ľudí, bude vykonávaná **viackrát denne priebežne**.
- Školské stravovanie **bude pre žiakov aj so zabezpečením povinnej pravidelnej dezinfekcie**.
- Činnosť školského internátu bude prebiehať **v ucelených výchovných skupinách**, miestnosti sa nebudú striedať. V triedach bude zabezpečené **časté vetranie**. **Internátna činnosť** sa bude realizovať hlavne **v exteriéri školského internátu**.
- Žiaci budú **používať rúško** pri vstupe do budovy internátu a pri pohybe na chodbe, v triedach je **odporúčané pre mladších žiakov**.
- Vychovávateľky budú žiakov opakovane **upozorňovať** na dodržiavanie hygienických pravidiel.
- Rovnaká činnosť bude realizovaná aj v oddeleniach Školského klubu detí.

UVEDENÉ OPATRENIA SA MÔŽU PREDLŽIŤ PODĽA VÝVOJA EPIDEMIOLOGICKEJ SITUÁCIE.

Usmernenia MŠVVaŠ SR k začiatku nového školského roka 2020/2021

Všeobecné informácie



Základné školy a niektoré školské zariadenia (ŠKD, ZUŠ, CVČ a JŠ)

Zásadné pravidlá:

Obmedzovať kontakty medzi triedami, osobami, podujatia organizovať v súlade s aktuálnymi pokynmi ÚVZ SR.

Dodržiavať zásady R - O - R (ruky - odstup - rúško) v zmysle pokynov jednotlivých fáz.

V čase **do 14. 9. 2020** nespájať vo vyučovaní skupiny žiakov z rôznych tried.

Podľa možnosti neorganizovať činnosť v ŠKD v zberných skupinách.

Poznámky:

Ohľadom krúžkovej činnosti bude vydané usmernenie aktuálne k **1. 10. 2020**.

Organizácia ŠvP a LV je možná len po odsúhlasení príslušným RÚVZ.

Žiaci s obvyklým pobytom mimo územia SR (deti tzv. „pendlerov“) dochádzajú na pravidelné vyučovanie, ak ÚVZ SR neobmedzí režim prechodu štátnych hraníc.

Telocvičňa a ostatné vnútorné priestory na šport (napr. bazén, posilovňa a pod.) sa do **20. 9. 2020** nevyužívajú.



Základné školy a niektoré školské zariadenia (ŠKD, ZUŠ, CVČ a JŠ)

V škole prebieha **od 2. 9. 2020** riadne školské vyučovanie.
Dochádzka na vyučovanie je pre žiakov povinná.

Pri príprave školského roka **2020/2021** škola zohľadňuje možnosť zhoršenia epidemiologickej situácie.

V čase **od 2. 9. 2020 do 14. 9. 2020** je používanie rúšok v interiéri školy resp. školského zariadenia pre žiakov 2. stupňa, rúšok/štitov pedagogických zamestnancov, odborných zamestnancov a nepedagogických zamestnancov povinné.

Pre žiakov 1. stupňa sú rúška odporúčané. **Od 16. 9. 2020** platia pre nosenie rúšok nižšie uvedené pravidlá pre jednotlivé fázy.

Základná škola, ŠKD, CVČ, JŠ, ZUŠ vyčlenia na začiatku školského roka jednu miestnosť určenú na bezprostrednú izoláciu.

Zásadné pravidlá:

Pri podozrení na ochorenie žiaka/pracovníka je prvý kontakt rodiča/pracovníka (nie riaditeľa) so všeobecným lekárom len telefonicky.
Škola, rodič, pracovník školy nekontaktuje RÚVZ.

Semafor pre školy - Manuál opatrení pre školy a školské zariadenia

MINISTERSTVO
ŠKOLSTVA, VEDY,
VÝSKUMU A ŠPORTU
SLOVENSKEJ REPUBLIKY

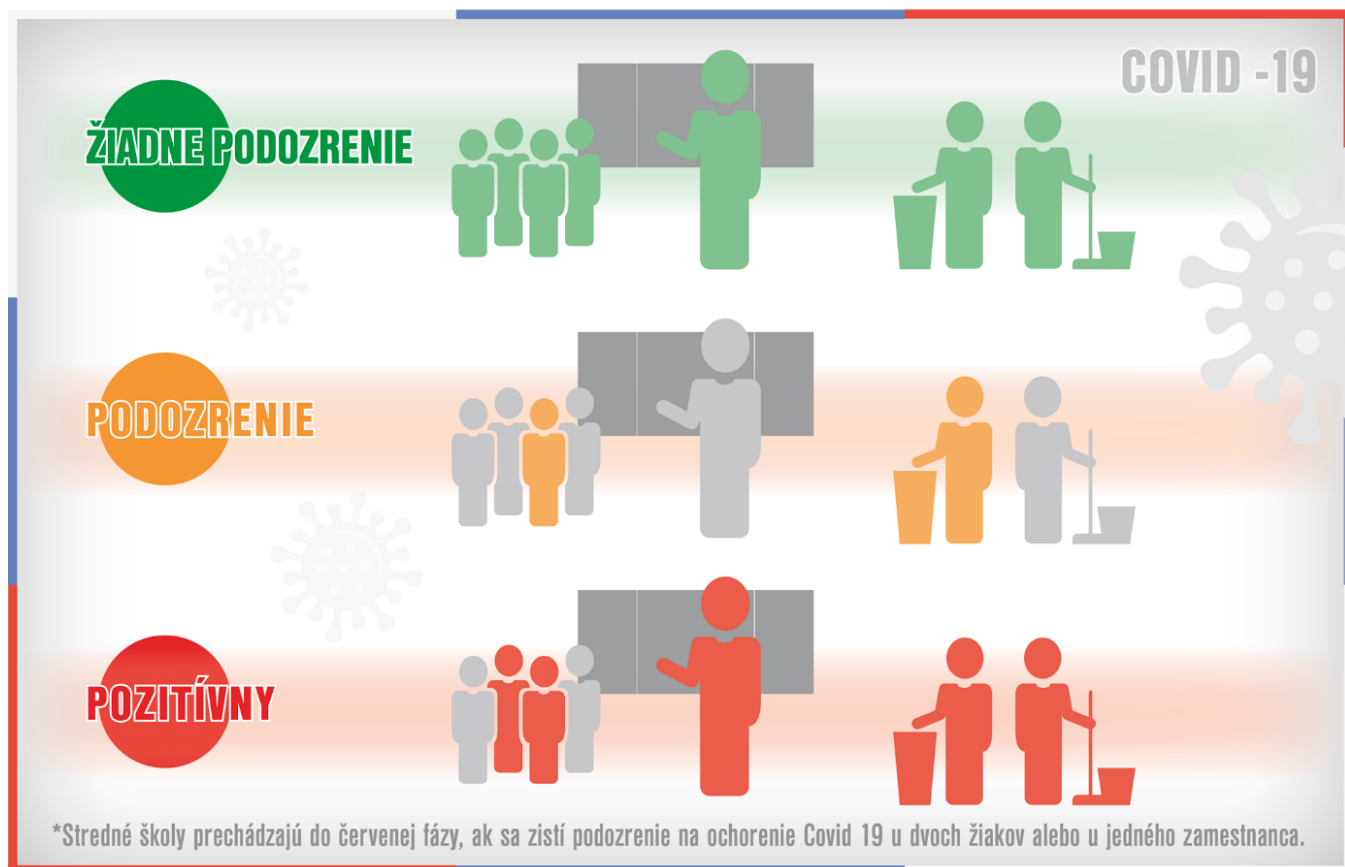

ZELENÁ FÁZA



Základné školy a niektoré školské zariadenia (ŠKD, ZUŠ, CVČ a JŠ)

ZELENÁ FÁZA	Pri vstupe	Rúška	Odstupy	Pri príznakoch COVID 19	Školská dochádzka	Mimo vyučovacieho procesu (ŠKD, ZUŠ, CVČ, JŠ)	Stravovanie
Žiaci	Odporúčaný ranný filter	V interiéri mimo triedy.	Počas vyučovania učitelia udržiavajú odstup od žiakov a počas prestávok všetci udržiavajú vzájomný odstup.	Bezprostredná izolácia a odchod do domáceho prostredia.	Prebieha riadne vyučovanie so zvýšenými hygienickými opatreniami.	Zásady ako v škole, prispôbené na svoje podmienky. V ŠKD - podľa možnosti nespájajú rôzne triedy. Pri ZUŠ, CVČ a JŠ zväčšujú hromadné vyučovanie, dodržiavajú odstup aj medzi žiakmi.	Podľa možnosti stravovanie po triedach, nepremiešavanie tried v jedálni. Nepremiešavanie so stravníkmi (z prostredia mimo školy).
Pedagogickí zamestnanci, odborní zamestnanci	R - O - R	Odporúčanie nosiť rúško (štit) počas výchovno-vzdelávacieho procesu.		Odchod do domáceho prostredia, tel. kontakt s lekárom v prípade potreby.			
Nepedagogickí zamestnanci	R - O - R	Podľa opatrenia ÚVZ SR.	Udržiavajú odstup.	Odchod do domáceho prostredia, tel. kontakt s lekárom v prípade potreby.			
Rodičia	Nevstupujú do budovy (okrem 1.roč. s rúskom)		Pred budovou udržiavajú odstup.	Okamžité vyzdvihnutie žiaka, tel. kontakt s lekárom v prípade potreby.			
Škola /Zriaďovateľ	Zabezpečí dezinfekciu, odstup pred budovou školy			Škola čaká na pokyny RÚVZ.			

ORANŽOVÁ FÁZA



Základné školy a niektoré školské zariadenia (ŠKD, ZUŠ, CVČ a JŠ)

ORANŽOVÁ FÁZA - podozrenie na ochorenie osôb	Pri vstupe	Rúška	Odstupy	Pri podozrení na ochorenie žiak /pracovník	Školská dochádzka	Mimo vyučovacieho procesu (ŠKD, ZUŠ, CVČ, JŠ)	Stravovanie
Opatrenia zelenej fázy + opatrenia nad rámec							
Žiaci	R - O - R	V interiéri mimo triedy.	Počas vyučovania učitelia udržiavajú odstup od žiakov a počas prestávok všetci udržiavajú vzájomný odstup.	Domacia izolácia úzkych kontaktov do doby určenej RÚVZ alebo všeobecným lekárom. Návrat do zelenej fázy po usmernení RÚVZ alebo všeob. lekára. Prechod do červenej fázy len základe usmernenia RÚVZ.	Prerušená pre žiaka s podozrením na ochorenie a jeho úzke kontakty (možnosť zväziť distančné vzdelávanie). V ostatných triedach prebieha riadne vyučovanie so zvýšenými hygienickými opatreniami.	Zásady ako v škole, prispôbené na svoje podmienky. Uzatvorí oddelenie (krúžok, triedu), v ktorom boli žiaci v blízkom kontakte so žiakom resp. PZ, OZ, NZ školy, školského zariadenia s podozrením na ochorenie COVID - 19.	Podľa možnosti stravovanie po triedach, nepremiešavanie tried v jedálni. Nepremiešavanie so stravníkmi (z prostredia mimo školy)
Pedagogickí zamestnanci, odborní zamestnanci		Odporúčanie nosiť rúško (štit) počas výchovno-vzdelávacieho procesu.					
Nepedagogickí zamestnanci		Podľa opatrenia ÚVZ SR.	Udržiavajú odstup.				
Rodičia	Nevstupujú do budovy. So žiakom 1.roč. max. jedna osoba s rúskom.		Pred budovou udržiavajú odstup.				
Škola /Zriaďovateľ	Zabezpečí zvýšenú frekvenciu dezinfekcie, odstup pred budovou školy a pod.						

ČERVENÁ FÁZA



Základné školy a niektoré školské zariadenia (ŠKD, ZUŠ, CVČ a JŠ)

ČERVENÁ FÁZA - ochorenie osôb	Pri vstupe	Rúška	Odstupy	Pri ochorení 2 žiakov a/alebo 1 PZ a/alebo 2 NZ	Školská dochádzka	Mimo vyučovacieho procesu (ŠKD, ZUŠ, CVČ, JŠ)	Stravovanie
Opatrenia oranžovej fázy + opatrenia nad rámec							
Žiaci	Povinný ranný filter s povinným meraním teploty (bez zaznamenávania).	Povinne v interiéri.	Počas vyučovania učitelia udržiavajú odstup od žiakov a počas prestávok všetci udržiavajú vzájomný odstup.	Domáca izolácia osôb v úzkom kontakte do usmernenia RÚVZ. V triedach s potvrdením ochorenia prerušiť vyučovanie.	Prezenčné vyučovanie 1. - 5. roč. v skupinách do 15 žiakov, 6. - 9. ročník - dištančné vzdelávanie podľa možnosti školy.	Zrušiť hromadné vyučovanie, krúžky, Oddelenia ŠKD - max. 15 žiakov a dodržiavať skupiny ako v škole. Individuálne vyučovanie realizovať v súlade s R - O - R.	Stravovanie po skupinách, nepremiešavanie skupín v jedálni. Nepremiešavanie so stravníkmi (z prostredia mimo školy).
Pedagogickí zamestnanci, odborní zamestnanci		Povinne rúško (štit) v interiéri.					
Nepedagogickí zamestnanci		Podľa opatrenia ÚVZ SR.	Udržiavajú odstup.				
Rodičia	Nevstupujú do budovy.		Pred budovou minimalizovať zhromažďovanie osôb.				
Škola /Zriaďovateľ	Zabezpečí zvýšenú frekvenciu dezinfekcie, odstup pred budovou školy a pod. Zriaďovateľ obmedzí využívanie vnútorných priestorov školy tretimi osobami (kurzy, prenájmy) - okrem poskytovania zdravotnej starostlivosti.						

ZAČIATOK NOVÉHO ŠKOLSKÉHO ROKA 2020/2021

2. september 2020



Riaditeľka ŠZŠI Fil'akovo Mgr. Katarína Šüliová oznamuje žiakom a ich zákonným zástupcom, že v súlade s usmerneniami Ministerstva školstva vedy, výskumu a športu SR sa otvorenie školského roka 2020/2021 z dôvodu hygienicko-epidemiologických opatrení uskutoční 2. septembra 2020 o 08:00 hodine v externých priestoroch, pri nepriaznivom počasí v triedach ŠZŠI v upravenom režime nasledovne:

- spoločná slávnosť sa konať nebude;
- žiaci sa stretnú so svojim triednym učiteľom /vo svojej triede/, kde dostanú potrebné informácie k začiatku vyučovania, prihlášky do ŠKD a na stravovanie v školskej jedálni;
- triedna učiteľka žiakov I.A a I.B triedy nebude v tento deň prítomná, preto ich zastúpia kolegovia z výchovy ŠKD.
- každý žiak školy musí mať ochranné rúško pri presune po chodbe, rúška v triedach sú pre prvý stupeň odporúčané a pri vstupe do budovy školy si vydezinfikuje ruky;
- zákonní zástupcovia odovzdajú riaditeľke školy vyplnený Zdravotný dotazník (TU STIAHNUŤ) a Vyhlásenie zákonného zástupcu o bezinfekčnosti (TU STIAHNUŤ), ak zákonný zástupca nemá možnosť vytlačiť si tieto dokumenty, môže ich vypísať ráno v stredu 02. 09. 2020, kedy budú k dispozícii;
- zákonní zástupcovia žiakov do budovy školy nevstupujú s výnimkou žiakov prvého ročníka, resp. novoprijatého žiaka, ktorého môže sprevádzať len jeden zákonný zástupca (vstup do budovy školy bude umožnený len s ochranným rúskom na tvári);
- Obed a ŠKD nebudú v tento deň v prevádzke!!!
- Činnosť Školského internátu sa začína dňom 02.09.2020.

Žiadame žiakov a ich zákonných zástupcov o dodržiavanie uvedených pokynov.